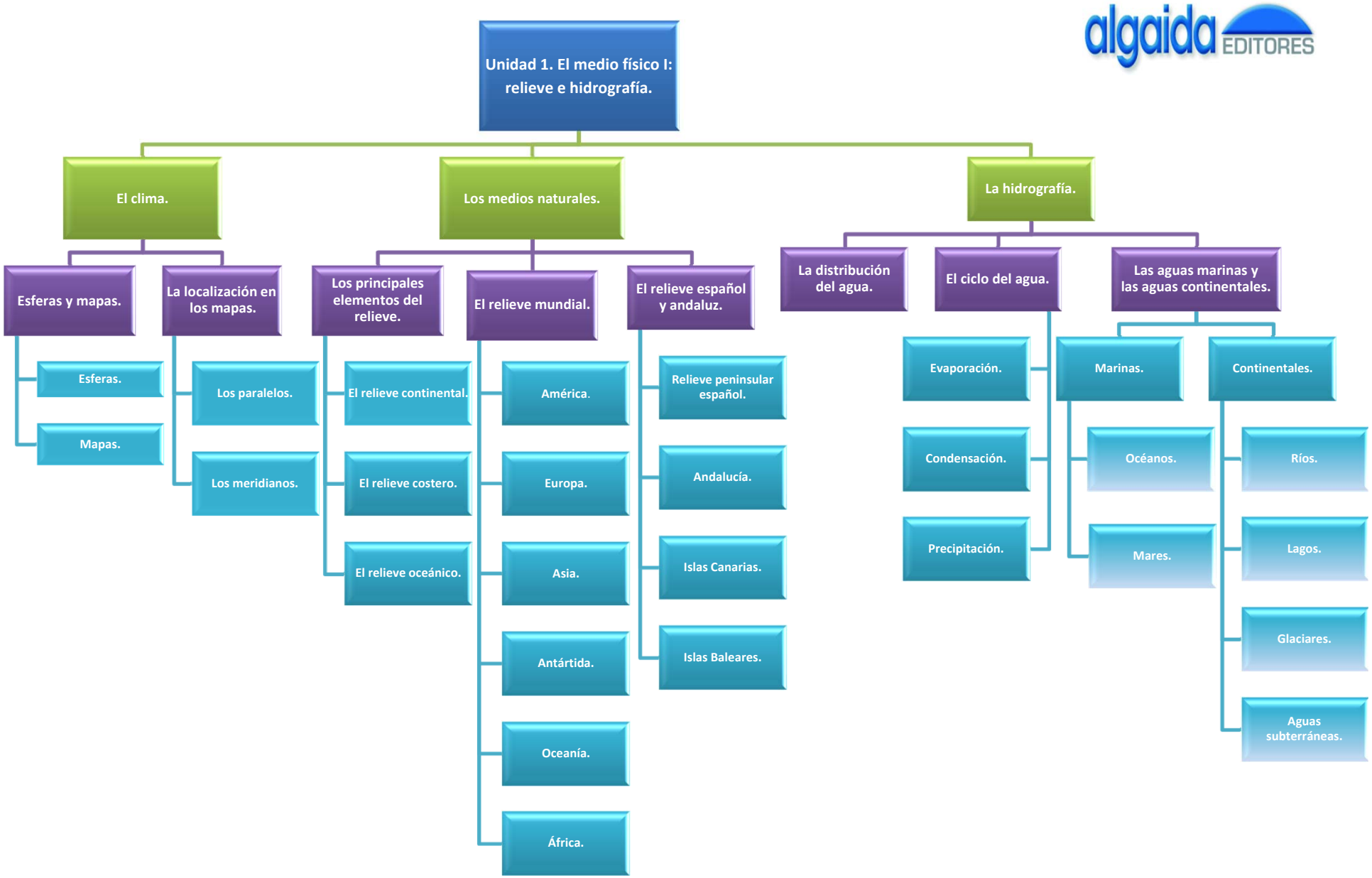
Unidad 1. El medio físico I: relieve e hidrografía.
El clima.
Los medios naturales.
La hidrografía.
Esferas y mapas.
La localización en los mapas.
Los principales elementos del relieve.
El relieve mundial.
El relieve español y andaluz.
La distribución del agua.
El ciclo del agua.
Las aguas marinas y las aguas continentales.
Esferas.
Mapas.
Los paralelos.
Los meridianos.
El relieve continental.
El relieve costero.
El relieve oceánico.
América.
Europa.
Asia.
Antártida.
Oceanía.
África.
Relieve peninsular español.
Andalucía.
Islas Canarias.
Islas Baleares.
Evaporación.
Condensación.
Precipitación.
Marinas.
Continentales.
Océanos.
Mares.
Ríos.
Lagos.
Glaciares.
Aguas subterráneas.