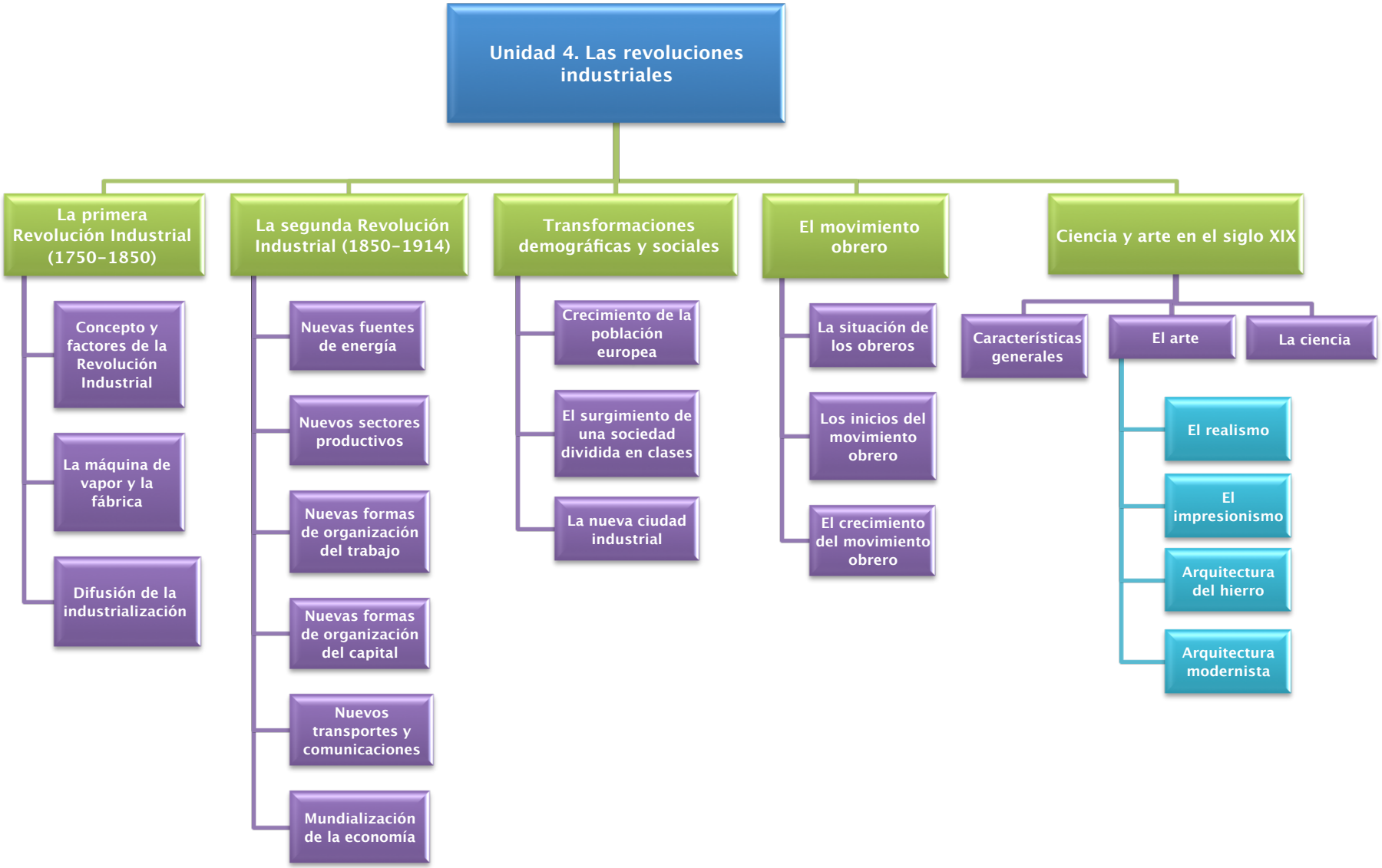
Unidad 4. Las revoluciones industriales
La primera Revolución Industrial (1750-1850)
Concepto y factores de la Revolución Industrial
La máquina de vapor y la fábrica
Difusión de la industrialización
La segunda Revolución Industrial (1850-1914)
Nuevas fuentes de energía
Nuevos sectores productivos
Nuevas formas de organización del trabajo
Nuevas formas de organización del capital
Nuevos transportes y comunicaciones
Mundialización de la economía
Transformaciones demográficas y sociales
Crecimiento de la población europea
El surgimiento de una sociedad dividida en clases
La nueva ciudad industrial
El movimiento obrero
La situación de los obreros
Los inicios del movimiento obrero
El crecimiento del movimiento obrero
Ciencia y arte en el siglo XIX
Características generales
El arte
La ciencia
El realismo
El impresionismo
Arquitectura del hierro
Arquitectura modernista